

Guia do aluno

No presente ano letivo, as folhas de resposta tradicionais foram substituídas por **novos Cadernos de Respostas e Folhas de Continuação**.

Esta mudança **aplica-se a praticamente todas as provas**, com exceção dos exames de **Geometria Descritiva A** e de **Desenho A**, nos quais se vão manter os modelos de folhas de resposta utilizados em anos anteriores.

REGRAS BÁSICAS DE PREENCHIMENTO

- **Cores permitidas:** Utilizar apenas caneta ou esferográfica de tinta azul ou preta.
- **Proibido corretor:** Não é permitido o uso de fita ou líquido corretor. Se se enganarem numa resposta de desenvolvimento, simplesmente devem **risca de forma clara** aquilo que não quer que seja classificado.
- **Não dobrar as folhas:** É expressamente proibido dobrar as folhas de respostas.
- **Como marcar as opções:** Para responder, deve preencher o círculo **totalmente**.

PREENCHIMENTO CORRETO



PREENCHIMENTO INCORRETO



1. Preencher os dados: Nome completo, documento de identificação (cartão de cidadão), Assinatura conforme C.C. Quer no caderno quer nas folhas de continuação separadas (caso precisem).

2. Preencher a versão (quando aplicável).

The image shows two sample answer sheets. The left sheet is for the Portuguese exam (Prova 639 | 1.ª Fase | Ensino Secundário | 2025) and includes fields for name, ID, and signature, and a 'VERSÃO DA PROVA' section with two options. The right sheet is for the History exam (Prova 623 | 1.ª Fase | Ensino Secundário | 2025) and includes a 'FOLHA DE CONTINUAÇÃO' section with a grid for marking answers. A blue arrow points to the 'VERSÃO DA PROVA' section, and a green arrow points to the 'FOLHA DE CONTINUAÇÃO' section.

Como está organizado o Caderno de Respostas?

O novo caderno está estruturado em várias secções bem definidas, tendo **cada página** uma função específica:

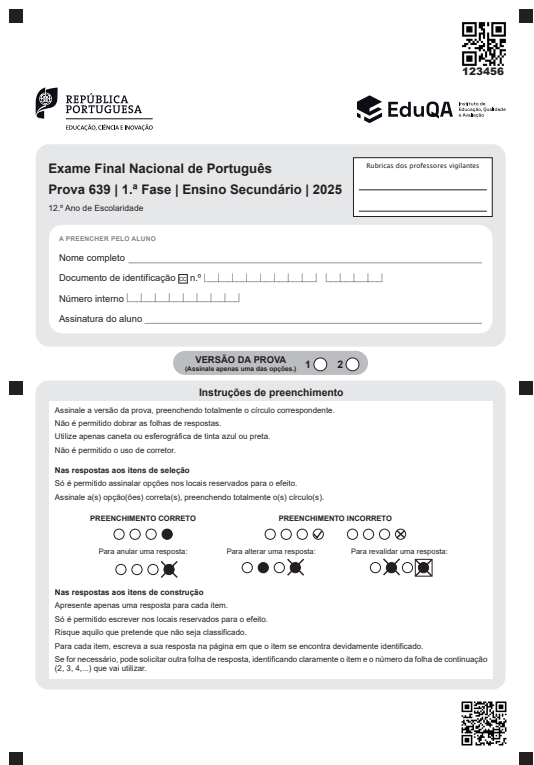

1.ª Página - Identificação e Instruções: deves preencher obrigatoriamente o teu nome completo, número do Cartão de Cidadão, e assinatura. É também nesta página que deves assinalar a **versão da prova** (caso existam duas versões), preenchendo totalmente o círculo respetivo.

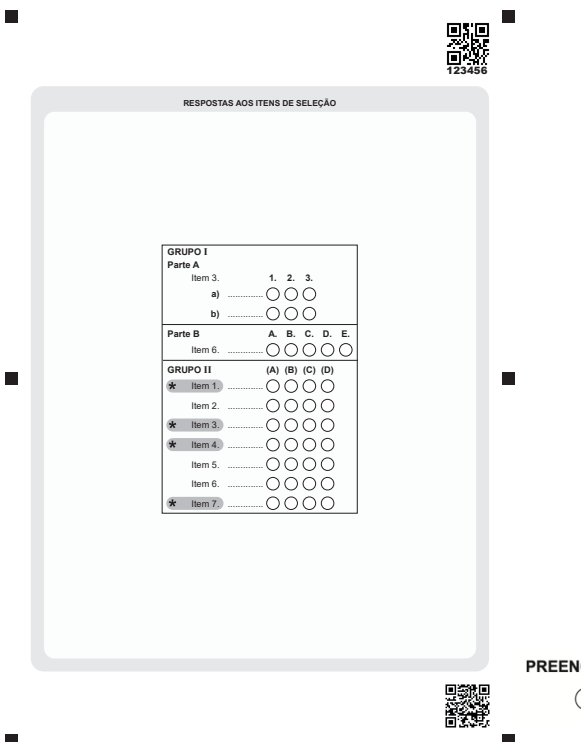

3.ª Página - Itens de Seleção (Escolha Múltipla): Existe uma página exclusiva onde vais assinalar as tuas respostas de escolha múltipla. Cada item tem o seu espaço identificado e deves preencher totalmente os círculos (A, B, C, D, etc.). **Atenção:** apenas esta página será considerada para a classificação deste tipo de itens!

PREENCHIMENTO CORRETO Para alterar uma resposta: Para revalidar uma resposta:

○ ○ ○ ● ○ ● ○ ~~○~~ ○ ~~○~~ ○ ~~○~~



Páginas para Itens de Construção (Desenvolvimento): Cada pergunta de desenvolvimento (ex: 2.1, 2.2, 4, etc.) tem agora **uma página própria**, identificada no topo.

- Nos exames de *Matemática A*, *Matemática B* e *MACS*, estas páginas têm uma **área quadriculada**.
- Nos restantes exames, a área é **pautada**.

NOTA: não podes ultrapassar as margens laterais e inferior da página de resposta! Além disso, deves escrever a resposta estritamente na página onde o respetivo item está identificado.

Também te será entregue o **anexo 1** (para provas com versões) folha de versões solta) ao aluno

Anexo I – Folha de versão

Responsabilidade do aluno: prova, código e versão;

Responsabilidade dos professores vigilantes: preencher número QR-code do caderno.

O QUE FAZER SE O ESPAÇO NÃO CHEGAR?

1º - Deves usar as folhas de continuação do caderno.

O próprio caderno de respostas já traz folhas de continuação integradas. Sempre que usares uma, debes:

FOLHA DE CONTINUAÇÃO

ITEM N.º (Assinale apenas uma das opções.)

Grupo I – Parte A 1. 2. Grupo I – Parte B 4. 5.

Grupo I – Parte C 7. Grupo III

FOLHA N.º (Assinale apenas uma das opções.) 2. 3. 4. 5. 6. 7. 8.

CONTINUAÇÃO DA RESPOSTA AO ITEM

Se utilizas o espaço

(incluindo as folhas de continuação) deves pedir uma

1_ Identificar o item: No topo da folha de continuação, deverás preencher totalmente o círculo correspondente à pergunta que estás a responder (por exemplo, o item 2.1). Isto garante que o corretor sabe a que pergunta pertence o texto.

2_ Indicar o número da folha: Deve assinalar se é a folha 2, 3, 4, etc., preenchendo o círculo respetivo. Se for a primeira vez que continua aquela pergunta, marca a “folha n.º 2”; se precisar de mais uma folha para a *mesma* pergunta, marca a “folha n.º 3”, e assim sucessivamente.

O aluno – debes preencher totalmente o círculo correspondente ao item que estás a responder, bem como o número da folha que estás a usar. E preenche os seus dados na lateral.

REPÚBLICA PORTUGUESA

EduQA

Exame Final Nacional de Inglês

Prova 550 | 1.ª Fase | Ensino Secundário | 2025

1.º Ano de Escolaridade – Continuação – biennial

FOLHA DE CONTINUAÇÃO

ITEM N.º (Assinale apenas uma das opções.)

Parte C 1. 2.

FOLHA N.º (Assinale apenas uma das opções.)

2. 3. 4. 5. 6. 7. 8.

CONTINUAÇÃO DA RESPOSTA AO ITEM

Número de Identificação da Prova (Indicar apenas dois dígitos)

0

1

2

3

4

5

6

7

8

9

IDENTIFICAR PELA FOLHA

Nome completo _____

Documento de identificação N.º _____

Nome e número da turma do aluno _____

Assinatura dos professores vigiáveis _____

Antes de te entregar a folha, o professor vigilante terá de preencher obrigatoriamente, na tua mesa, os quadrados e os círculos com o número do QR Code do teu caderno de respostas original. Isto serve para associar essa folha solta ao teu exame.



As respostas registadas em folha ou local diferente do indicado para o item **não serão consideradas para efeitos de classificação**. Isto significa que será atribuída a **classificação de 0 (zero) pontos** a essa pergunta, mesmo que a resposta esteja totalmente correta noutra folha.

Portanto, antes de começares a escrever um texto enorme, certifica-te de que estás na página exata que tem o número dessa pergunta no topo!